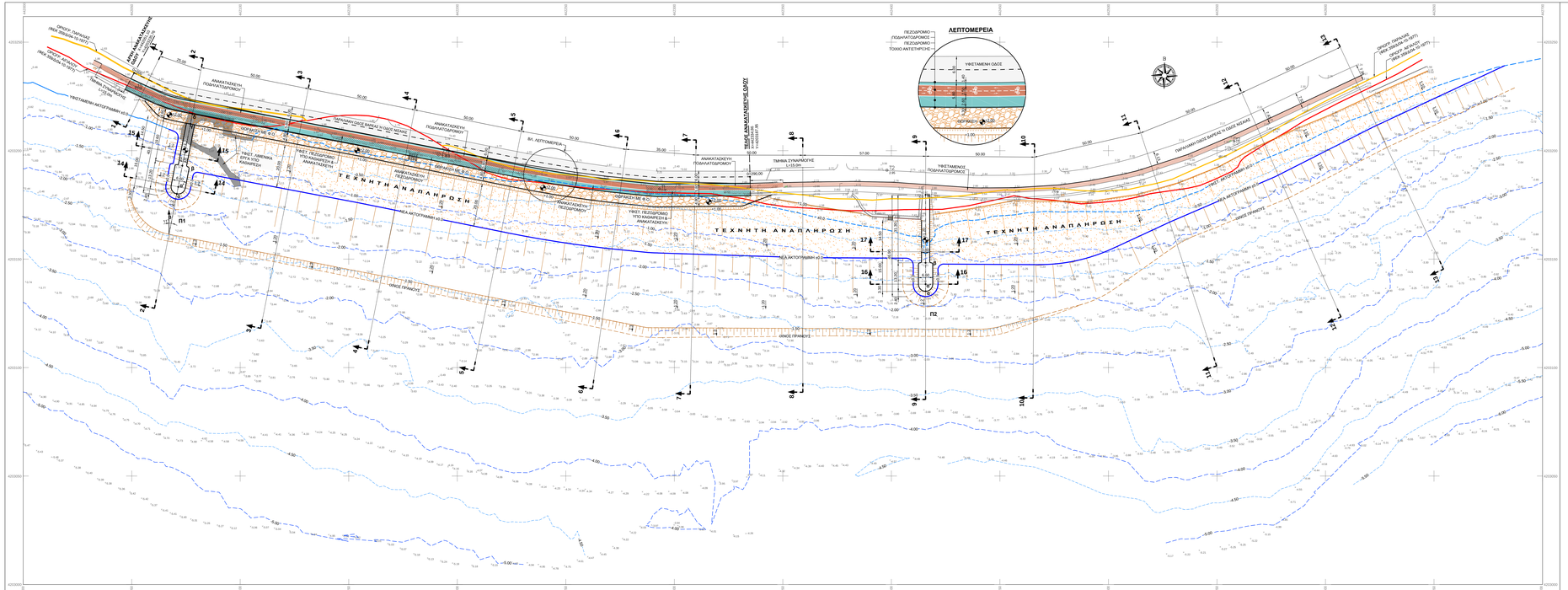

ΥΠΟΜΝΗΜΑ

ΤΡΙΓΩΝΟΜΕΤΡΙΚΟ ΣΗΜΕΙΟ	ΦΩΤΙΣΤΙΚΑ
ΤΑΧΥΜΕΤΡΙΚΟ ΣΗΜΕΙΟ	ΠΑΓΚΑΚΙΑ
ΒΥΘΟΜΕΤΡΙΚΟ ΣΗΜΕΙΟ	ΣΑΘΡΑ
ΟΡΟΓΡ. ΑΓΠΑΛΟΥ (ΦΕΚ 359/Δ/04-10-1977)	
ΟΡΟΓΡ. ΠΑΡΑΛΙΑΣ (ΦΕΚ 359/Δ/04-10-1977)	
ΥΦΕΣΤ. ΑΚΤΟΓΡΑΜΜΗ	
ΘΕΣΗ ΑΚΤΟΓΡΑΜΜΗΣ ΜΕΤΑ ΤΗΝ ΤΕΧΝΗΤΗ ΑΝΑΠΛΗΡΩΣΗ	
ΥΦΕΣΤ. ΛΙΜΕΝΙΚΑ ΕΡΓΑ ΥΠΟ ΚΑΘΑΙΡΕΣΗ	
ΥΦΕΣΤ. ΠΕΖΟΔΡΟΜΙΑ ΥΠΟ ΚΑΘΑΙΡΕΣΗ & ΑΝΑΚΑΤΑΣΚΕΥΗ	
ΥΦΕΣΤΑΜΕΝΗ ΛΟΡΩΔΗ ΠΟΔΗΛΑΤΩΝ	
ΑΝΑΚΑΤΑΣΚΕΥΗ ΛΟΡΩΔΗΣ ΠΟΔΗΛΑΤΩΝ	
ΑΝΑΚΑΤΑΣΚΕΥΗ ΠΕΖΟΔΡΟΜΟΥ	
ΘΩΡΑΚΙΣΗ ΜΕ Φ.Ο.	
ΤΕΧΝΗΤΗ ΑΝΑΠΛΗΡΩΣΗ-ΑΚΤΗΣ ΚΛΙΣΗ 1/1 (1) ΚΑΤΑΚΟΡΥΦΑ - (1 ΟΡΙΖΟΝΤΙΑ)	

AIKATERINI MOURELATOU

Digitally signed by AIKATERINI MOURELATOU
Date: 2021.12.09 09:26:39 +02'00'

ΕΛΛΗΝΙΚΗ ΔΗΜΟΚΡΑΤΙΑ
ΔΗΜΟΣ ΜΕΓΑΡΕΩΝ
Δ/ΝΣΗ ΤΕΧΝΙΚΩΝ ΥΠΗΡΕΣΙΩΝ
ΤΜΗΜΑ ΜΕΛΕΤΩΝ - ΕΡΓΩΝ

ΜΕΛΕΤΗ ΑΠΟΚΑΤΑΣΤΑΣΗΣ ΚΑΙ ΑΝΤΙΜΕΤΟΠΙΣΗΣ ΠΡΟΒΛΗΜΑΤΩΝ ΛΟΓΩ ΔΙΑΒΡΩΣΗΣ ΚΑΙ ΑΝΑΚΑΤΑΣΚΕΥΗΣ ΤΩΝ ΤΜΗΜΑΤΩΝ ΤΟΙΧΩΝ ΠΟΥ ΕΧΟΥΝ ΚΑΤΑΡΡΕΥΣΕΙ ΣΤΗΝ ΠΑΡΑΛΙΑ ΒΑΡΕΑΣ

ΕΝΩΣΗ ΟΙΚΟΝΟΜΙΚΩΝ Κ.ΦΟΡΕΩΝ:

1. ΜΑΡΑΝΑ Γ. ΦΡΑΓΚΟΥ
2. ΚΟΝΝΟΣ Μ. ΤΟΠΤΣΗΣ
3. ΠΑΝΤΑΖΗΣ Α. ΤΖΑΝΑΚΑΚΗΣ

ΚΟΙΝΗ ΕΚΠΟΝΗΣΗ:
ΜΑΡΑΝΑ Γ. ΦΡΑΓΚΟΥ
Δρ. Πολιτικός Μηχανικός
Ζ.Π. Δεφνίου 100, 152 37 ΠΕΝΤΕΛΗ
τηλ. 210 6132606, fax. 210 6226869
e-mail: info@maranagr.gr

ΜΕΛΕΤΗ ΛΙΜΕΝΙΚΩΝ ΕΡΓΩΝ

ΟΡΙΣΤΙΚΗ ΜΕΛΕΤΗ

ΟΡΙΖΟΝΤΙΟΓΡΑΦΙΑ ΠΡΟΤΕΙΝΟΜΕΝΩΝ ΕΡΓΩΝ

ΑΡ. ΣΧΕΔΙΟΥ: **202_Α2**

ΚΛΙΜΑΚΑ: 1: 500

	ΕΚΠΟ. ΜΕΛΕΤΗΣ ΛΙΜΕΝΙΚΩΝ ΕΡΓΩΝ	ΕΚΠΟΙΟΣΟΠΟΣ ΑΝΑΔΟΧΟΥ	
ΗΜΕΡΟΜΗΝΙΑ	ΝΟΕΜΒΡΙΟΣ 2021	ΝΟΕΜΒΡΙΟΣ 2021	
ΥΠΟΓΡΑΦΗ			
ΟΝΟΜΑΤΕΠΩΝΥΜΟ	Μ. ΦΡΑΓΚΟΥ	Μ. ΦΡΑΓΚΟΥ	
ΔΙΕΥΘΥΝΟΥΣΑ ΥΠΗΡΕΣΙΑ: **ΤΜΗΜΑ ΜΕΛΕΤΩΝ-ΕΡΓΩΝ ΤΗΣ Δ.Τ.Υ./Δ. ΜΕΓΑΡΕΩΝ**	ΟΙ ΕΠΙΒΛΕΠΟΝΤΕΣ ΜΗΧΑΝΙΚΟΙ	ΟΝΟΜΑΤΕΠΩΝΥΜΟ / ΗΜΕΡΟΜΗΝΙΑ / ΥΠΟΓΡΑΦΗ	
		Α. ΜΟΥΡΕΛΑΤΟΥ ΠΕ ΤΟΠ. ΜΗΧΑΝΙΚΟ	
		Π. ΚΑΤΡΑΔΖΟΥΝΗ ΠΕ ΤΟΠ. ΜΗΧΑΝΙΚΟ	
	Η ΠΡΟΪΣΤΑΜΕΝΗ ΤΜΗΜ. ΜΕΛΕΤΩΝ-ΕΡΓΩΝ	Ε. ΤΖΑΚΩΝΑ ΠΕ ΤΟΠ. ΜΗΧΑΝΙΚΟ	
ΠΡΟΪΣΤΑΜΕΝΗ ΑΡΧΗ: **Δ/ΝΣΗ ΤΕΧΝΙΚΩΝ ΥΠΗΡΕΣΙΩΝ**	Ο ΔΙΕΥΘΥΝΤΗΣ	Ε. ΡΟΥΣΗΣ ΠΕ ΤΟΠ. ΜΗΧΑΝΙΚΟ	
ΕΓΚΡΙΤΙΚΗ ΑΠΟΦΑΣΗ			